

PCT

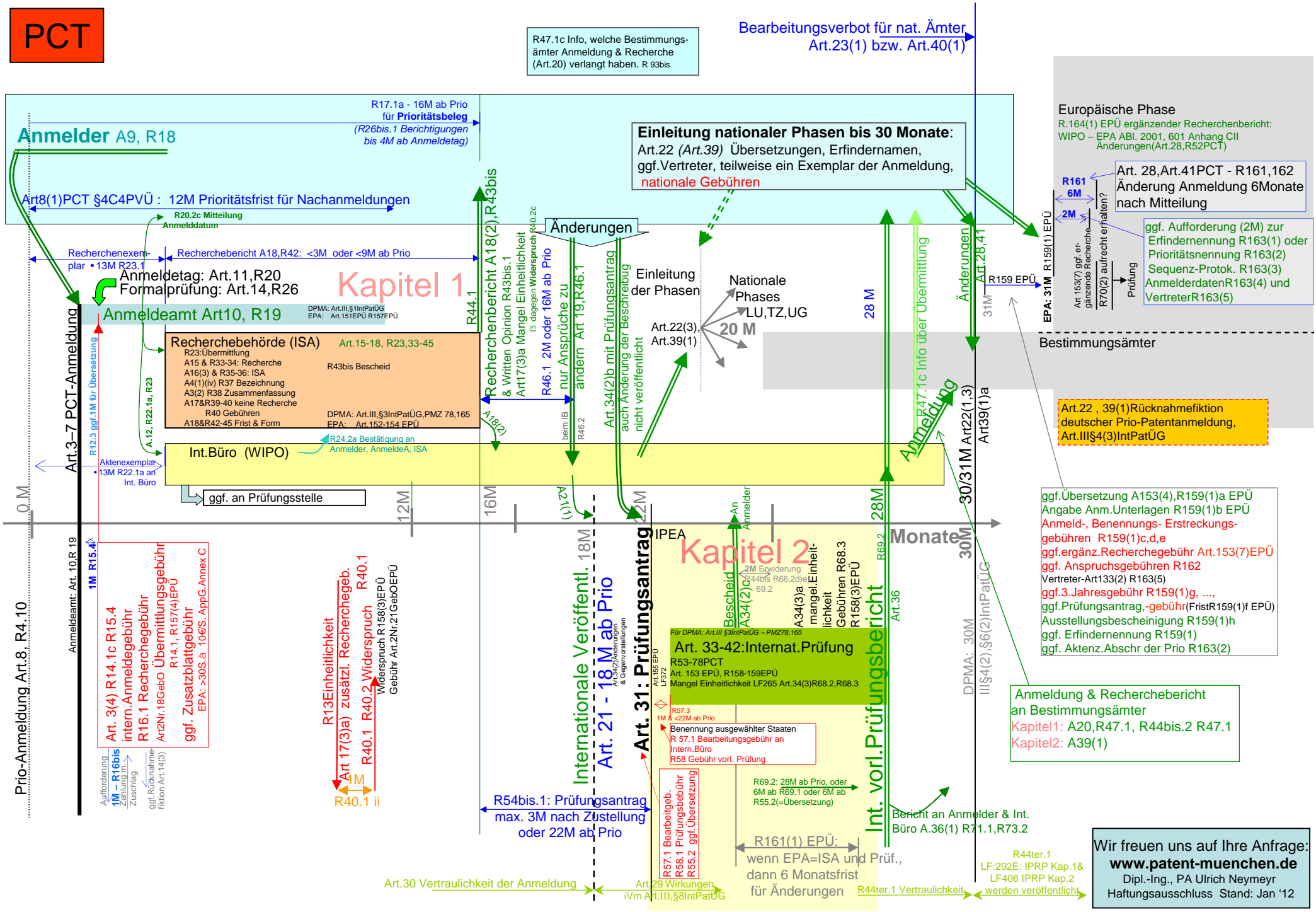

R47.1c Info, welche Bestimmungsämter Anmeldung & Recherche (Art.20) verlangt haben. R 93bis

Bearbeitungsverbot für nat. Ämter
Art.23(1) bzw. Art.40(1)

Einleitung nationaler Phasen bis 30 Monate:
Art.22 (Art.39) Übersetzungen, Erfindernamen, ggf. Vertreter, teilweise ein Exemplar der Anmeldung, nationale Gebühren

Europäische Phase
R.164(1) EPÜ ergänzender Recherchenbericht: WIPO – EPA ABI. 2001, 601 Anhang CII Änderungen (Art.28, R52PCT)

Art. 28, Art.41 PCT - R161, 162
Änderung Anmeldung 6 Monate nach Mitteilung

ggf. Aufforderung (2M) zur Erfindernennung R163(1) oder Prioritätsnennung R163(2) Sequenz-Protok. R163(3) Anmelderdaten R163(4) und Vertreter R163(5)

Art. 22, 39(1) Rücknahmekfiktion deutscher Prio-Patentanmeldung, Art.III§4(3) IntPatÜG

ggf. Übersetzung A153(4), R159(1)a EPÜ Angabe Anm. Unterlagen R159(1)b EPÜ Anmelde-, Benennungs- Erstreckungsgebühren R159(1)c,d,e ggf. ergänz. Recherchegebühr Art.153(7) EPÜ ggf. Anspruchsgebühren R162 Vertreter-Art133(2) R163(5) ggf. 3. Jahresgebühr R159(1)g, ..., ggf. Prüfungsantrag-, gebühr (Frist R159(1)f EPÜ) Ausstellungsbescieinigung R159(1)h ggf. Erfindernennung R159(1) ggf. Aktenz. Abschr der Prio R163(2)

Anmeldung & Recherchebericht an Bestimmungsämter
Kapitel1: A20, R47.1, R44bis.2 R47.1
Kapitel2: A39(1)

Wir freuen uns auf Ihre Anfrage:
www.patent-muenchen.de
Dipl.-Ing., PA Ulrich Neymeyr
Haftungsausschluss Stand: Jan '12

Kapitel 1

Kapitel 2

Internationale Veröffentlichung
Art. 21 - 18 M ab Prio

Art. 31: Prüfungsantrag

Int. vorl. Prüfungsbericht

Art. 33-42: Internat. Prüfung

R53-78 PCT

Art. 153 EPÜ, R158-159 EPÜ

Mangel Einheitlichkeit LF265 Art.34(3) R68.2, R68.3

R57.3 1M < 22M ab Prio

Benennung ausgewählter Staaten

R 57.1 Bearbeitungsgebühr an Intern. Büro

R58 Gebühr vorl. Prüfung

R69.2: 28M ab Prio, oder 6M ab R69.1 oder 6M ab R55.2 (= Übersetzung)

R161(1) EPÜ: wenn EPA=ISA und Prüf., dann 6 Monatsfrist für Änderungen

R44ter.1 Vertraulichkeit

Art.30 Vertraulichkeit der Anmeldung

Art.29 Wirkungen iVm Art.III, §8 IntPatÜG

R44ter.1 LF:292E: IPRP Kap.1 & LF406 IPRP Kap.2 werden veröffentlicht

Art. 3(4) R14.1c R15.4 intern. Anmeldegebühr R16.1 Recherchegebühr Art.2 Nr.18 Gebüo Übermittlungsgebühr R14.1, R157(4) EPÜ ggf. Zusatzblattgebühr EPA: >30S. à 10€/S., App.G., Annex.C

R13 Einheitlichkeit
Art. 17(3)a) zusätzl. Recherchegeb. R40.1
R40.1 Widerspruch R158(3) EPÜ Gebühr Art.2 Nr.21 Gebüo EPÜ
R40.1 ii

R54bis.1: Prüfungsantrag max. 3M nach Zustellung oder 22M ab Prio

Anmelder A9, R18

Anmeldeamt Art10, R19

Recherchebehörde (ISA)
R23: Übermittlung A15 & R33-34: Recherche A16(3) & R35-36: ISA A4(1)(iv) R37 Bezeichnung A3(2) R38 Zusammenfassung A17 & R39-40 keine Recherche R40 Gebühren A18 & R42-45 Frist & Form

Int. Büro (WIPO)

Änderungen

Einleitung der Phasen

Nationale Phasen LU, TZ, UG

IPEA

Art. 31: Prüfungsantrag

Art. 33-42: Internat. Prüfung

R53-78 PCT

Art. 153 EPÜ, R158-159 EPÜ

Mangel Einheitlichkeit LF265 Art.34(3) R68.2, R68.3

R57.3 1M < 22M ab Prio

Benennung ausgewählter Staaten

R 57.1 Bearbeitungsgebühr an Intern. Büro

R58 Gebühr vorl. Prüfung

R69.2: 28M ab Prio, oder 6M ab R69.1 oder 6M ab R55.2 (= Übersetzung)

R161(1) EPÜ: wenn EPA=ISA und Prüf., dann 6 Monatsfrist für Änderungen

R44ter.1 Vertraulichkeit

Art.30 Vertraulichkeit der Anmeldung

Art.29 Wirkungen iVm Art.III, §8 IntPatÜG

R44ter.1 LF:292E: IPRP Kap.1 & LF406 IPRP Kap.2 werden veröffentlicht

Verlust der Anmeldung oder des Anmeldetags

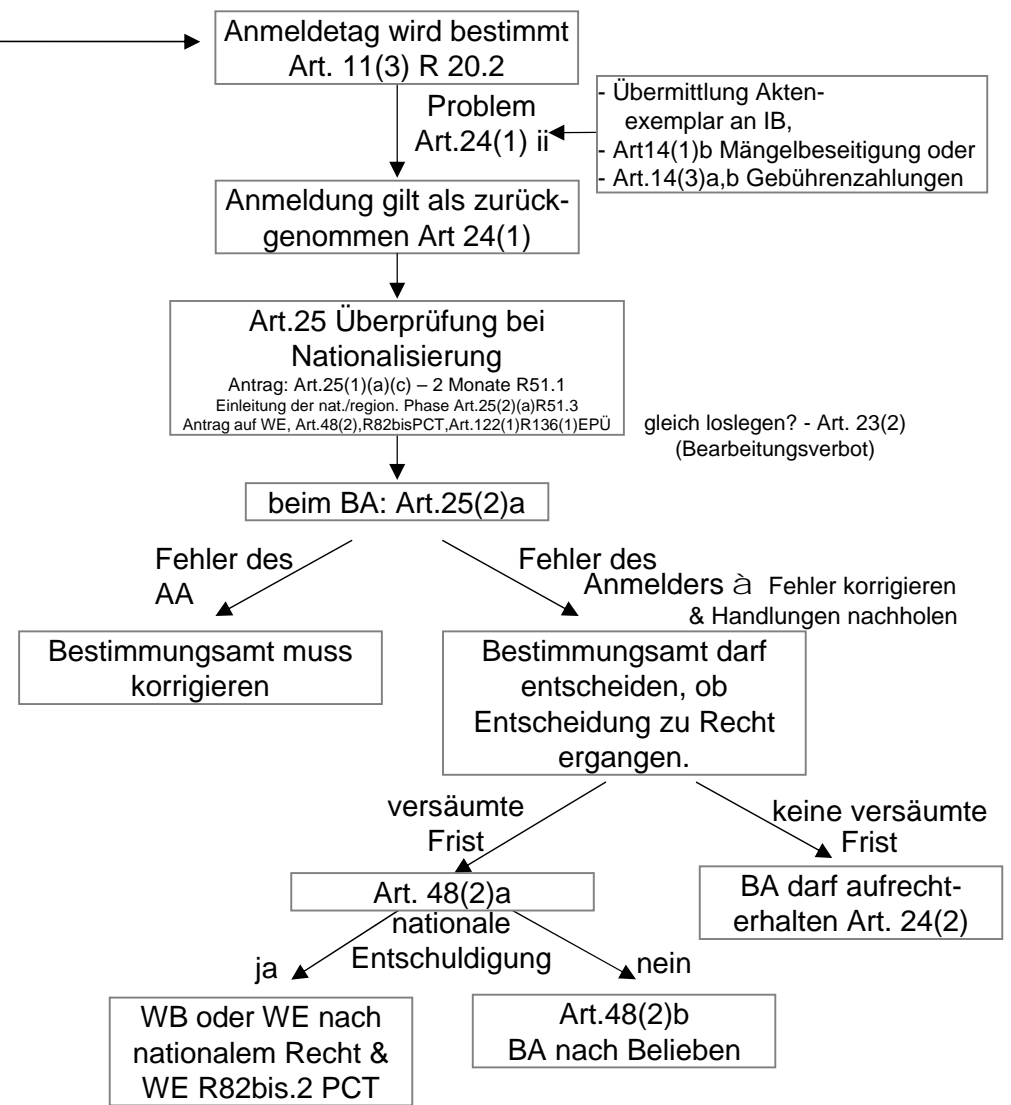
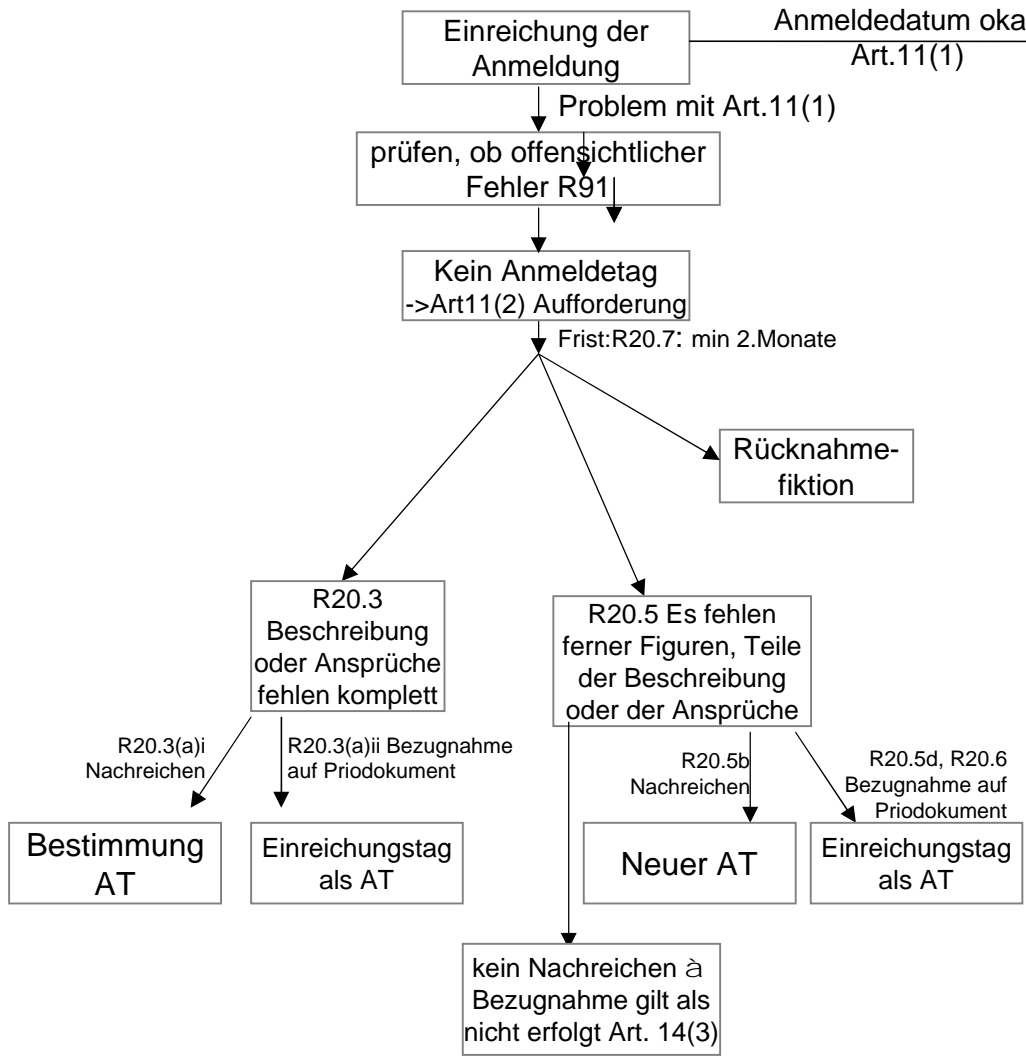

Weitere Möglichkeit für den Anmelder:
 -Wenn die Priofrist noch nicht abgelaufen, dann nat. Nachanmeldung, da Anmeldetag vorhanden Art.11(1) à Art.11(3)

Wir freuen uns auf Ihre Anfrage:
www.patent-muenchen.de
 Dipl.-Ing. PA Ulrich Neymeyr
 Haftungsausschluss Stand: Jan '12